

Direzione Provinciale di Belluno
Ufficio Provinciale - Territorio
Servizi Catastali

Visura per soggetto

Situazione degli atti informatizzati al 19/10/2020

Data: 19/10/2020 - Ora: 16.34.08

Fine

Visura n.: T277012 Pag: 1

Dati della richiesta	Denominazione: ISTITUZIONE VENEZIANA SERVIZI SOCIALI ALLA PERSONA Terreni e Fabbricati siti in tutta la provincia di BELLUNO
Soggetto individuato	ISTITUZIONE VENEZIANA SERVIZI SOCIALI ALLA PERSONA con sede in VENEZIA C.F.: 80012150274

1. Unità Immobiliari site nel Comune di PEDAVENA(Codice G404) - Catasto dei Fabbricati

N.	DATI IDENTIFICATIVI				DATI DI CLASSAMENTO				ALTRE INFORMAZIONI				
	Sezione Urbana	Foglio	Particella	Sub	Zona Cens.	Micro Zona	Categoria	Classe	Consistenza	Superficie Catastale	Rendita	Indirizzo	Dati ulteriori
1	10	10	229	2			B/1	U	9844 m ³	Totale: 2371 m ²	Euro 8.134,39	Dati derivanti da VIA NORCEN piano: T-1-2; Variazione del 09/11/2015 - Inserimento in visura dei dati di superficie.	Annotazione
2		10	229	3			B/7	U	953 m ³	Totale: 170 m ²	Euro 492,19	VIA NORCEN piano: T; Variazione del 09/11/2015 - Inserimento in visura dei dati di superficie.	Annotazione

Immobile 1: Annotazione: classamento e rendita non rettificati entro dodici mesi dalla data di iscrizione in atti della dichiarazione (d.m. 701/94)

Immobile 2: Annotazione: classamento e rendita non rettificati entro dodici mesi dalla data di iscrizione in atti della dichiarazione (d.m. 701/94)

Totale: m³ 10797 Rendita: Euro 8.626,58

Intestazione degli immobili indicati al n. 1

N.	DATI ANAGRAFICI	CODICE FISCALE	DIRITTI E ONERI REALI
1	ISTITUZIONE VENEZIANA SERVIZI SOCIALI ALLA PERSONA con sede in VENEZIA DECRETO (DISPOSIZIONI DELLE AUTORITA') del 03/11/2016 Trascrizione in atti dal 31/05/2017 Repertorio n.: 13 Rogante: GIUNTA REGIONE VENETO Sede: VENEZIA Registrazione: Sede: FUSIONE PER INCORPARAZIONE IPAB (n. 4654.1/2017)	80012150274*	(1) Proprieta' per l/1

Unità immobiliari n. 2

Tributi erariali: Euro 0,90

Visura telematica

* Codice Fiscale Validato in Anagrafe Tributaria

Colonia



Compilata da:
Vaccari Paolo
Iscritto all'albo:
Geometri
Prov. Belluno N. 759

Identificativi Catastali:
Sezione:
Foglio: 10
Particella: 229
Subalterno: 2

Declarazione protocollo n. BLM001473 del 18/01/2021
Comune di Pedavena
Via Norcen

Agenzia delle Entrate
CATASTO FABBRICATI
Ufficio provinciale di
Belluno

Scala 1: 200

BL000A - Pagina 1

civ. SNC

PIANO TERRA

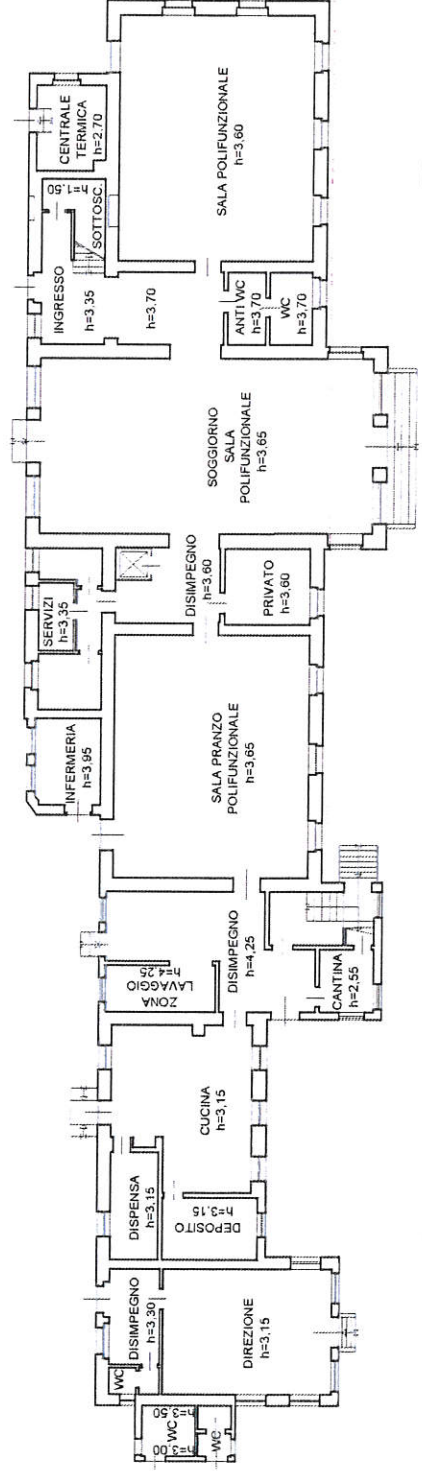

PIANO AMMEZZATO
H = 2.40 m



PIANO PRIMO

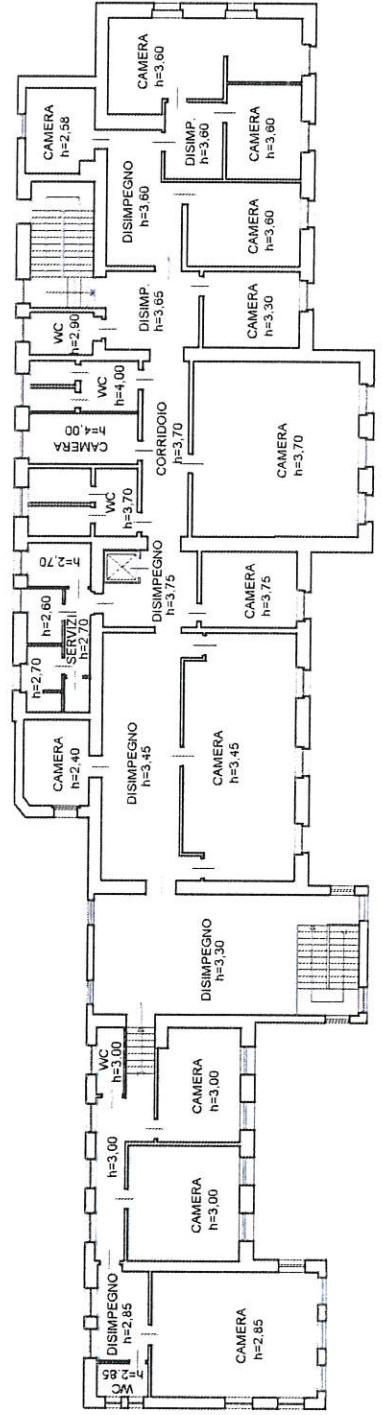

Ultima planimetria in atti

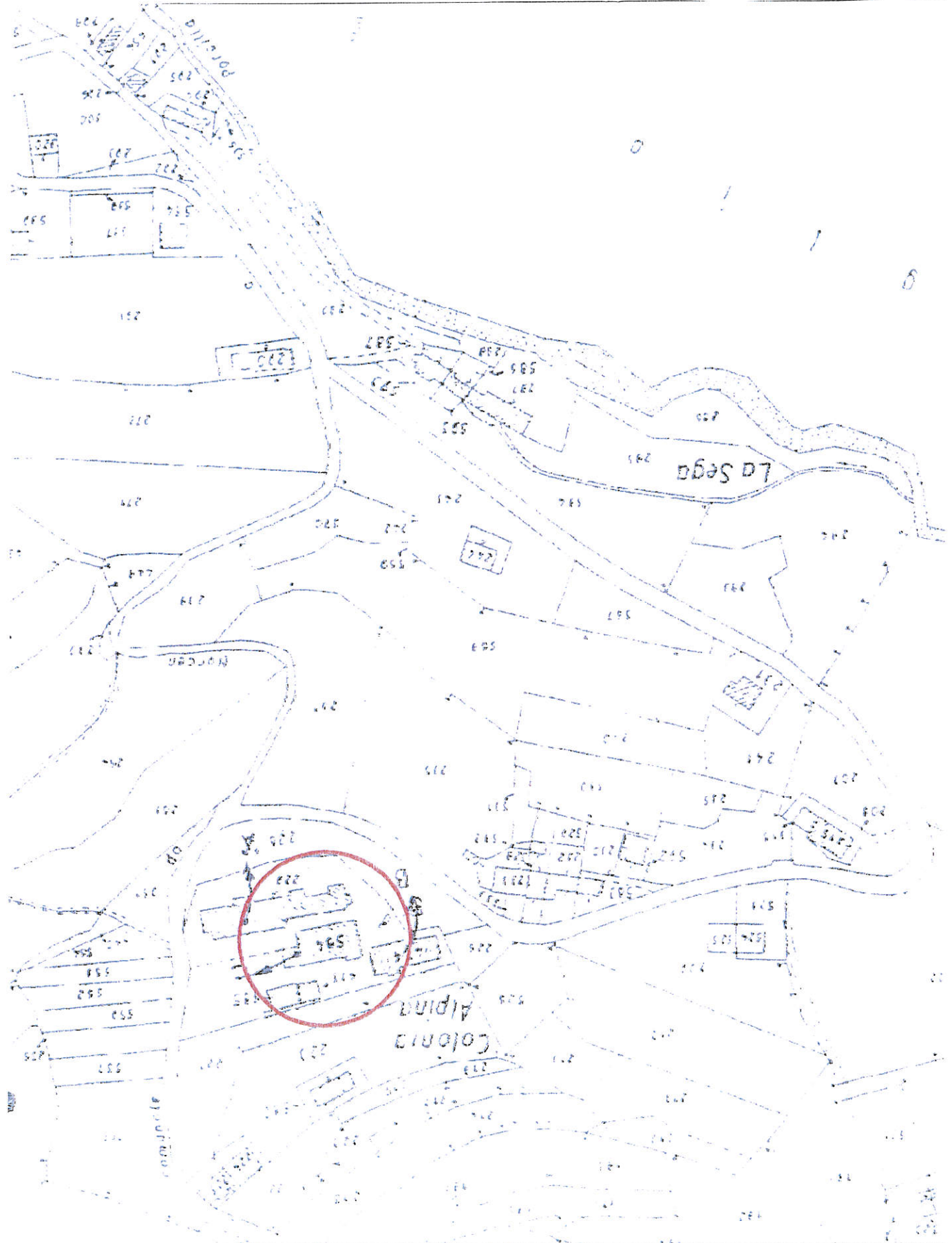

Estratto catastrale, foglio 10, mappale 229 - Scala 1:2000

Planimetria generale - Scala 1:500

